

# Canasta Alimentaria platense

julio 2023



FundPlata







**18 Comercios | 13 Barrios | 26 Productos**  
**Muestra: Municipio La Plata**

Fecha del relevamiento: 4<sup>a</sup> semana de julio | 2023

# Var % Canasta Alimentaria platense Mayo 2022 - julio 2023

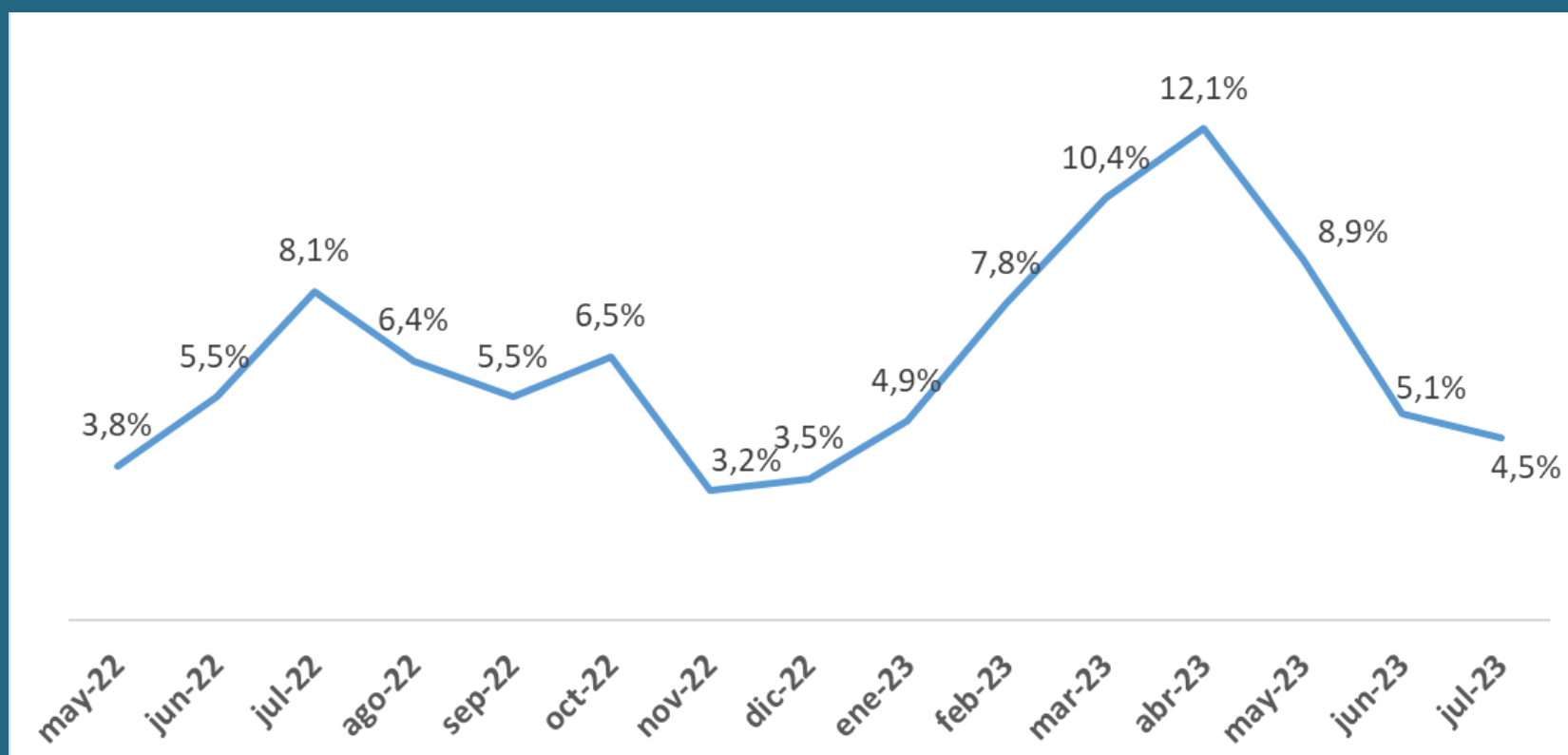

Fuente: Elaboración propia | sobre un universo de 18 comercios en 13 barrios

## Var (%) según rubro del producto Julio 2023

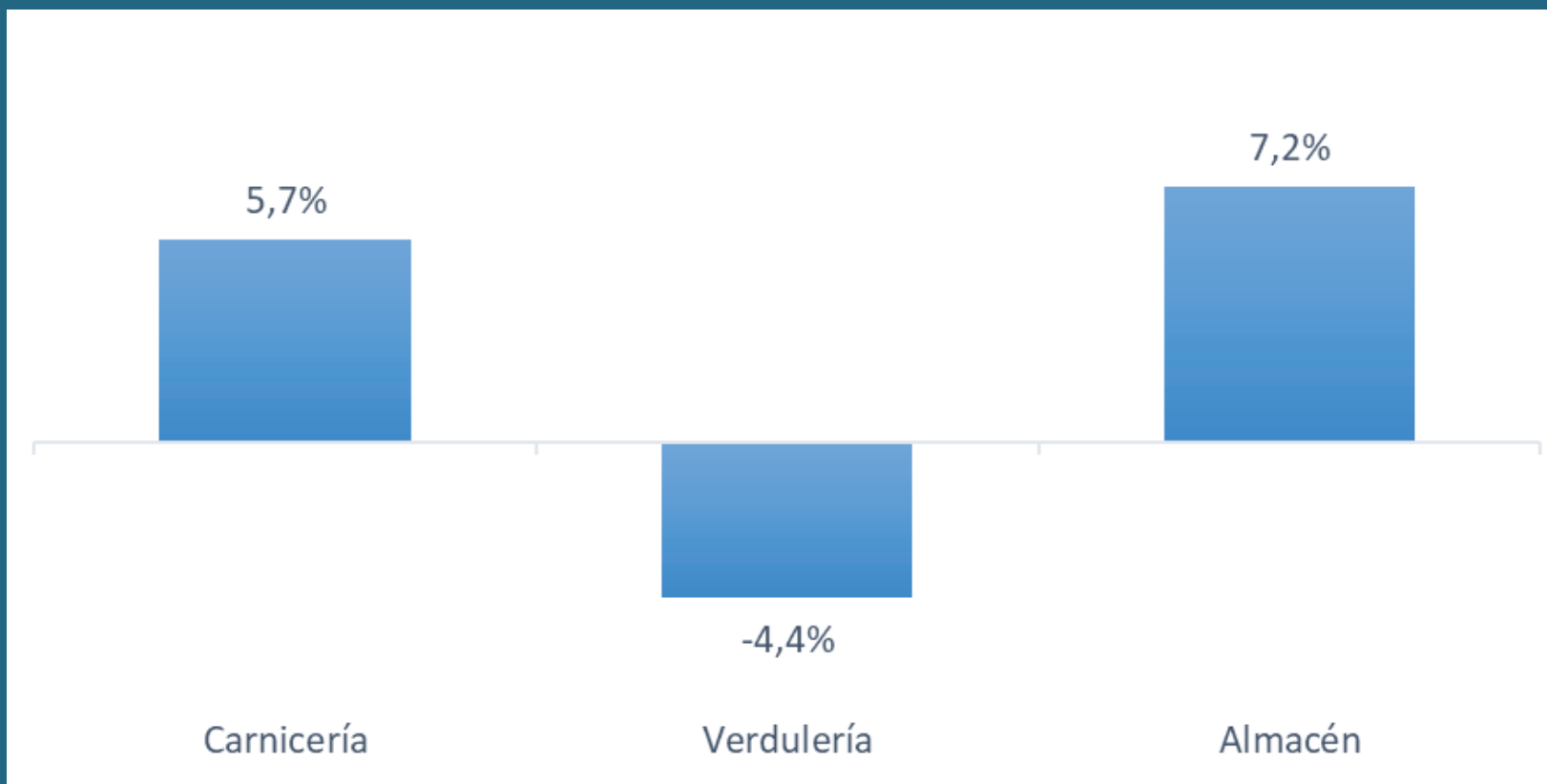



# Var (%) por producto Municipio de La Plata. Julio 2023

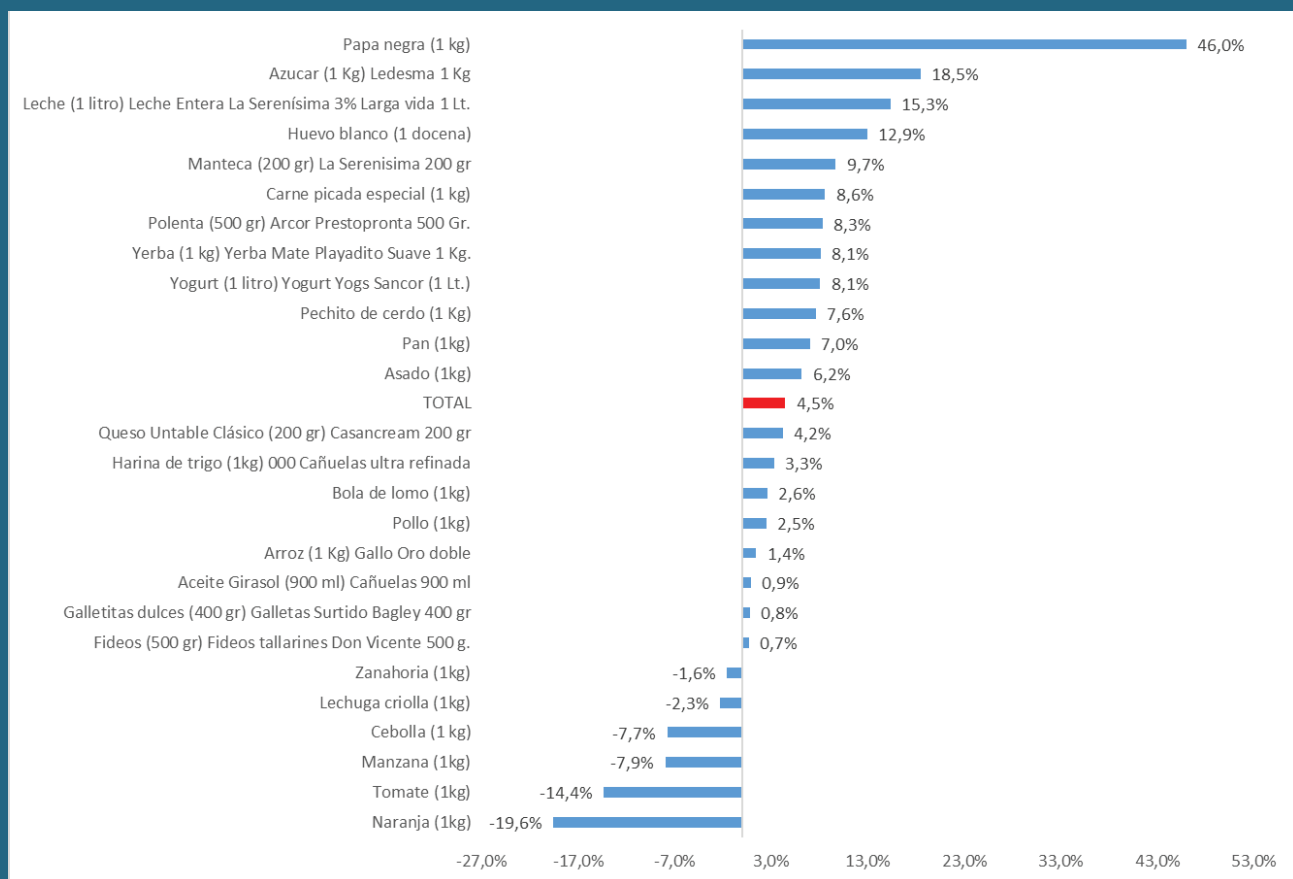





## Resumen Ejecutivo

1- Se determino una canasta de alimentos integrada por 26 productos de tipo alimenticio, conformada por 3 rubros: carnicería, verdulería y productos de almacén. La selección de los alimentos se realizo teniendo en cuenta los patrones de consumo de la población.

2- El relevamiento se llevo a cabo en 13 barrios del municipio de La Plata y se visitaron 18 comercios con la característica de tener venta al público de los 3 rubros. El mismo tuvo lugar durante el mes de mayo del corriente año.

3- En términos generales, la canasta alimentaria tuvo un aumento del 4,5% respecto a junio de 2023. El rubro que mayor incremento tuvo fue almacén (7,2%).

4- La inflación interanual de la canasta alimentaria platense fue de 113,7%.

5- Respecto a los alimentos en particular, los productos que experimentaron un aumento muy por encima del aumento promedio fueron papa negra, azúcar, leche, huevo blanco, manteca, carne picada especial, entre otros.



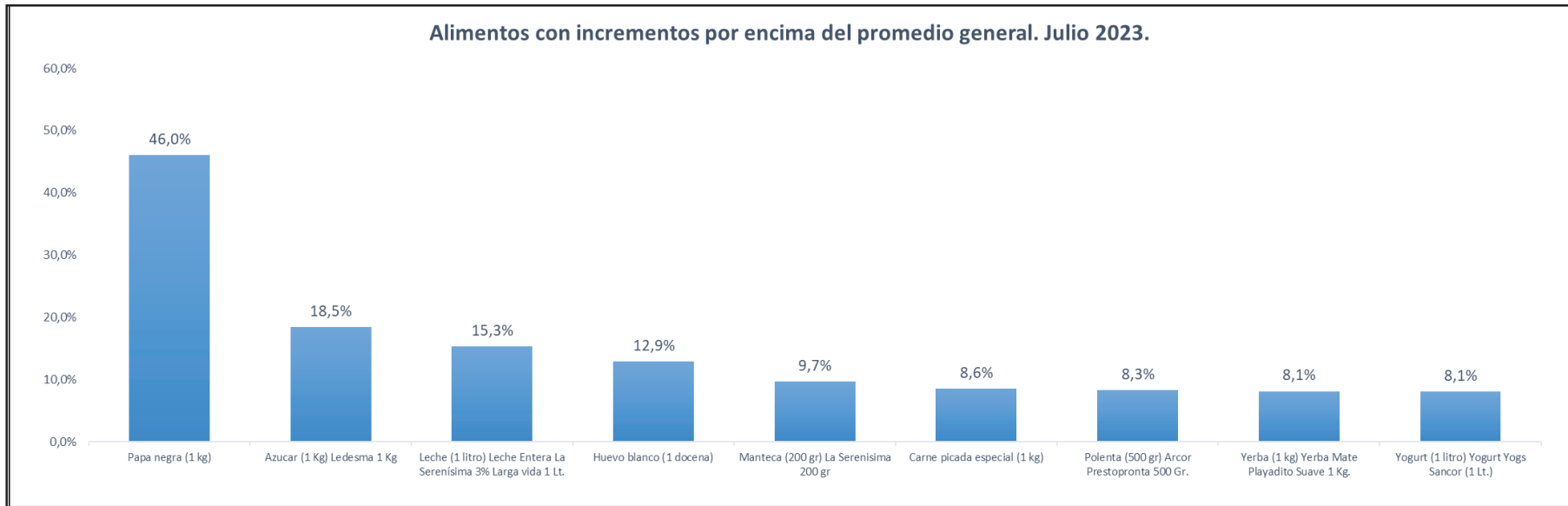

6- Esta canasta de alimentos platense, no se puede comparar de forma directa con la canasta de alimentos del IPC y con la correspondiente a CABA, dado que éstas últimas son más extensas, pero dicho ejercicio, nos puede dar una pauta de la evolución del precio de los alimentos en general y de determinados alimentos en particular, que componen las 3 canastas.



**FundPlata**



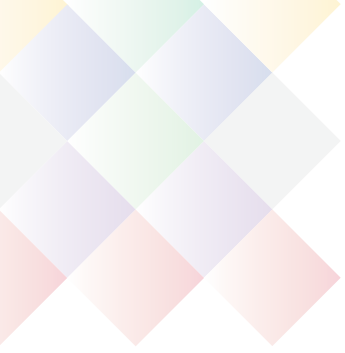

### **Respecto a la metodología de comparación cabe aclarar los siguientes puntos:**

Se seleccionan 20 productos que están presentes estrictamente en las canastas, tanto del INDEC (partidos del Gran Buenos Aires), de la localidad de CABA y la propia de FundPlata, de manera de comparar entre iguales.

Solo se contrastan los porcentajes de variación dado que muchas veces la unidad de medida no es la misma en las 3 canastas, pero como dijimos anteriormente, si el tipo de producto que comparamos.

En ésta etapa del análisis, se lleva a cabo la comparación de las 3 canastas con iguales productos por ese motivo difiere el resultado del 4,5% de aumento que surgió de la canasta general de La Plata.

7- Del análisis comparativo entre estas canastas, surge que las correspondiente a La Plata sufrió un aumento del 3,6%, por otro lado, la de CABA aumento en un 3,6%, mientras que la del GBA, tuvo un aumento del 4,4%.



| Producto                       | Var % La Plata | Var % GBA   | Var % CABA  |
|--------------------------------|----------------|-------------|-------------|
| Asado (1kg)                    | 6.2%           | 2.8%        | 2.3%        |
| Bola de lomo (1kg)             | 2.6%           | 2.3%        | 4.4%        |
| Pollo (1kg)                    | 2.5%           | 1.3%        | 4.4%        |
| Tomate (1kg)                   | -14.4%         | -24.2%      | -31.1%      |
| Lechuga criolla (1kg)          | -2.3%          | 10.7%       | 10.2%       |
| Manzana (1kg)                  | -7.9%          | 7.7%        | 5.3%        |
| Naranja (1kg)                  | -19.6%         | -2.3%       | -6.4%       |
| Cebolla (1 kg)                 | -7.7%          | 19.7%       | 9.2%        |
| Papa negra (1 kg)              | 46.0%          | 34.1%       | 25.0%       |
| Pan (1kg)                      | 7.0%           | 8.3%        | 7.0%        |
| Huevo blanco (1 docena)        | 12.9%          | 4.0%        | 4.1%        |
| Harina de trigo (1kg)          | 3.3%           | 5.5%        | 7.4%        |
| Leche (1 litro) Leche Entera   | 15.3%          | 6.8%        | 7.0%        |
| Yerba (1 kg)                   | 8.1%           | 8.2%        | 6.9%        |
| Galletitas dulces              | 0.8%           | 2.2%        | 5.6%        |
| Fideos (500 gr)                | 0.7%           | 6.2%        | 4.9%        |
| Aceite Girasol (900 ml)        | 0.9%           | 1.5%        | 1.2%        |
| Azúcar (1 Kg)                  | 24.9%          | 17.1%       | 14.5%       |
| Arroz (1 Kg)                   | 1.4%           | 12.4%       | 10.7%       |
| Manteca (200 gr)               | 9.7%           | 4.4%        | 3.3%        |
| <b>Total variación general</b> | <b>3.6%</b>    | <b>4.4%</b> | <b>3.6%</b> |



FundPlata

Fuente: Elaboración propia | sobre un universo de 18 comercios en 13 barrios



# Staff

*Director Ejecutivo*

**Lic. Pablo Parente**

*Coordinación General de Investigaciones*

**Lic. Lucas Medrano**

*Equipo Técnico de Trabajo e Investigación Económica*

**Lic. Julia Galizzi**

**C.P. Néstor Fernández**

*Diseño y Comunicación visual*

**Lic. Javier Torrijos**

*Prensa y Comunicación*

**Uriel Arce**

**Lic. María Luisa Díaz Pérez**



**FundPlata**